PLAN OGÓLNY MIASTA I GMINY POŁANIEC
CZĘŚĆ GRAFICZNA UZASADNIENIA

SKALA 1:10000

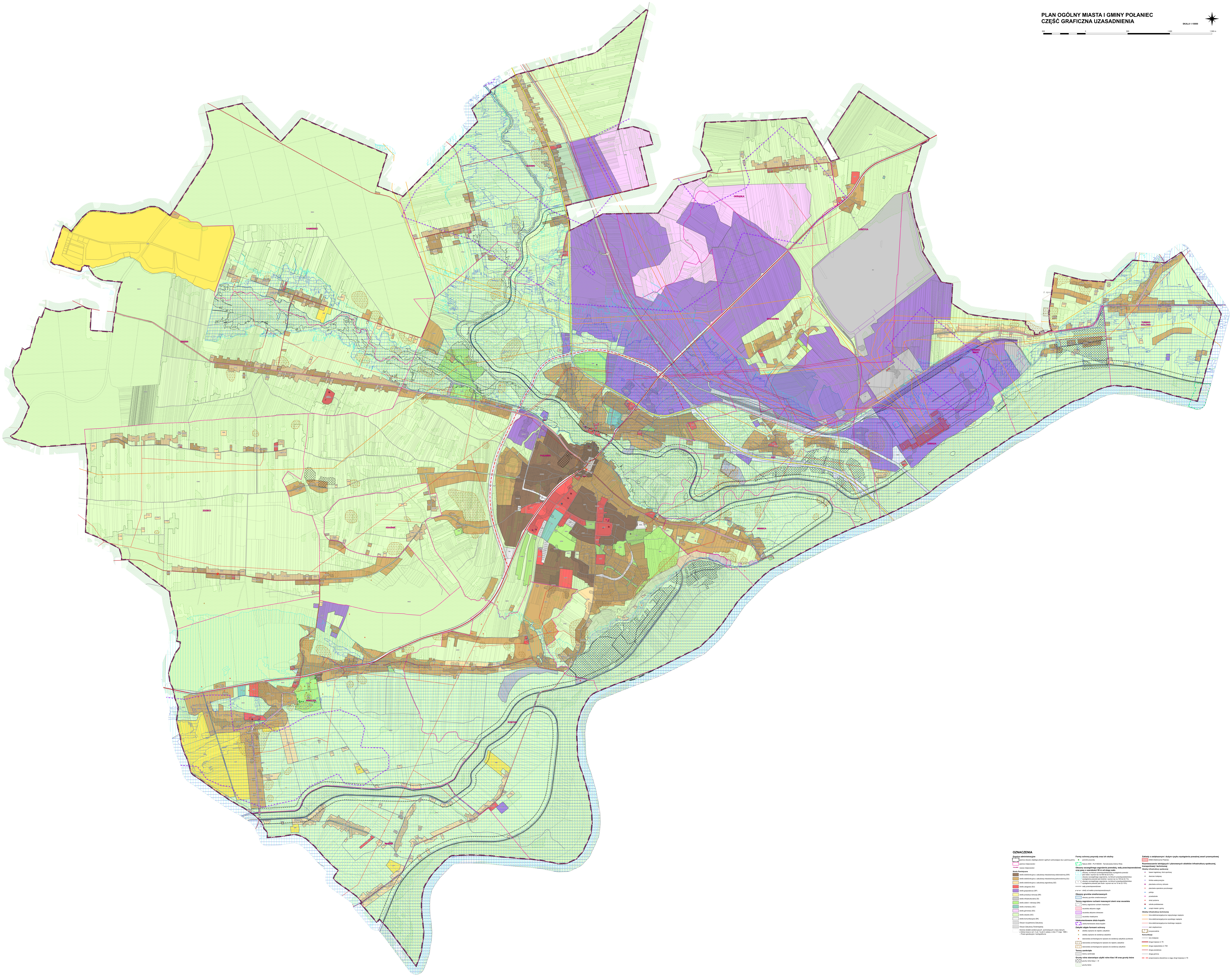

OZNACZENIA

Granice administracyjne

- ⬚ granica obszaru objetego planem ogólnym pokrywająca się z granicą gminy
- ▭ granica miejscowości
- POŁANIEC nazwa miejscowości

Strefa Planistyczna

- 🟫 strefa wielofunkcyjna z zabudową mieszkaniową wielorodzinną (SW)
- 🟫 strefa wielofunkcyjna z zabudową mieszkaniową jednorodzinną (SJ)
- 🟧 strefa wielofunkcyjna z zabudową zagrodową (SZ)
- 🟥 strefa usługowa (SU)
- 🟪 strefa gospodarcza (SP)
- 🟨 strefa produkcji rolniczej (SR)
- ⬜ strefa infrastrukturalna (SI)
- 🟩 strefa zieleni i rekreacji (SN)
- 🟦 strefa cmentarzy (SC)
- 🟪 strefa górnictwa (SG)
- 🟩 strefa otwarta (SO)
- ⬜ strefa komunikacyjna (SK)
- ▥ Obszar Uzupełnienia Zabudowy
- ▤ Obszar Zabudowy Śródmiejskiej
- ▭ Granice działek ewidencyjnych pochodzących z bazy danych, o której mowa w art. 4 ust. 1a pkt 2 ustawy z dnia 17 maja 1989 r. – Prawo geodezyjne i kartograficzne

Formy ochrony przyrody oraz ich otuliny

- ■ pomniki przyrody
- ▭ Natura 2000 - PLH180049 - Tarnobrzeska Dolina Wisły

Obszary szczególnego zagrożenia powodzią, wały przeciwpowodziowe oraz pasy o szerokości 50 m od stopy wału

- ▥ obszary, na których prawdopodobieństwo wystąpienia powodzi jest niskie i wynosi raz na 500 lat (Q 0,2%)
- ▤ obszary szczególnego zagrożenia, na których prawdopodobieństwo wystąpienia powodzi jest średnie i wynosi raz na 100 lat (Q 1%)
- ▧ obszary szczególnego zagrożenia, na których prawdopodobieństwo wystąpienia powodzi jest duże i wynosi raz na 10 lat (Q 10%)
- ┼┼┼ wały przeciwpowodziowe
- o-o- strefy od wałów przeciwpowodziowych

Obszary gruntów zmeliorowanych

- ▨ obszary gruntów zmeliorowanych

Tereny zagrożone ruchami masowymi ziemi oraz osuwiska

- ▧ tereny zagrożone ruchami masowymi
- ⁘ osuwiska aktywne ciągle
- ⁘ osuwiska aktywne okresowo
- ⁘ osuwiska nieaktywne

Udokumentowane złoża kopalin

- ▭ udokumentowane złoża kopalin

Zabytki objęte formami ochrony

- ▲ obiekty wpisane do rejestru zabytków
- △ obiekty wpisane do ewidencji zabytków
- ◇ stanowiska archeologiczne wpisane do ewidencji zabytków punktowe
- ▲▲▲ stanowiska archeologiczne wpisane do rejestru zabytków
- △△△ stanowiska archeologiczne wpisane do ewidencji zabytków

Tereny zamknięte

- ▥ tereny zamknięte

Grunty rolne stanowiące użytki rolne klas I-III oraz grunty leśne

- ▩ grunty rolne klasy I - III
- ⁘ grunty leśne

Zakłady o zwiększonym i dużym ryzyku wystąpienia poważnej awarii przemysłowej

- ▦ ENEA Elektrownia Połaniec

Rozmieszczenie istniejących i planowanych obiektów infrastruktury społecznej, transportowej i technicznej

Obiekty infrastruktury społecznej

- ● basen kąpielowy, klub sportowy
- ● dworzec kolejowy
- ● klinika weterynaryjna
- ● placówka ochrony zdrowia
- ○ placówka operatora pocztowego
- ● policja
- ● przedszkole
- ● straż pożarna
- ■ szkoła podstawowa
- ■ urząd miasta i gminy

Obiekty infrastruktury technicznej

- — linia elektroenergetyczna najwyższego napięcia
- — linia elektroenergetyczna wysokiego napięcia
- — linia elektroenergetyczna średniego napięcia
- — sieć ciepłownicza
- ⁘ oczyszczalnia

Komunikacja

- ┼┼┼ tory kolejowe
- — droga krajowa nr 79
- — droga wojewódzka nr 764
- — droga powiatowa
- — droga gminna
- – – proponowana obwodnica w ciągu drogi krajowej nr 79